



WE'RE OPEN

SCUOLA PRIMARIA MASSAUA



I.C.S. CARDARELLI-MASSAUA VIASCROSATI 3/4 20146 MILANO
TEL. 02 884-41534



OBIETTIVI STRATEGICI

Sviluppo della metodologia laboratoriale

Promozione del benessere della persona

Valorizzazione della scuola intesa
come comunità attiva

Sviluppo della professionalità
metodologico-didattica dei docenti



CONTAMINAZIONE PIZZIGONI

Dal 2021 è stata introdotta la contaminazione del Metodo Pizzigoni che prevede l'educazione e l'istruzione attraverso esperienze dirette a contatto con la natura.



AMBIENTI DI APPRENDIMENTO INNOVATIVI E ACCOGLIENTI

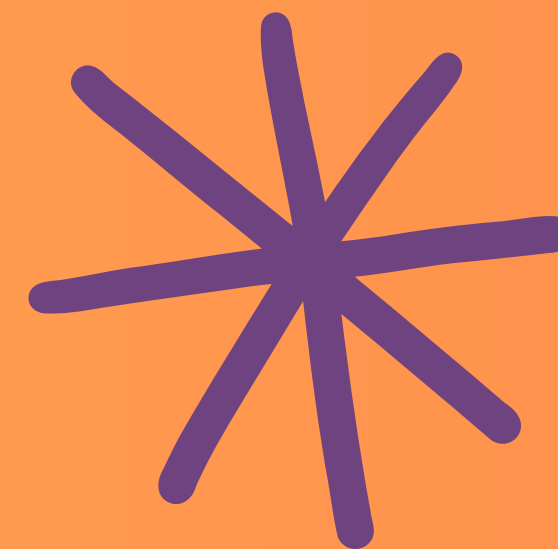

BIBLIOTECA

PALESTRA





LABORATORIO DI SCIENZE



LABORATORIO DI INFORMATICA, ROBOTICA E CODING

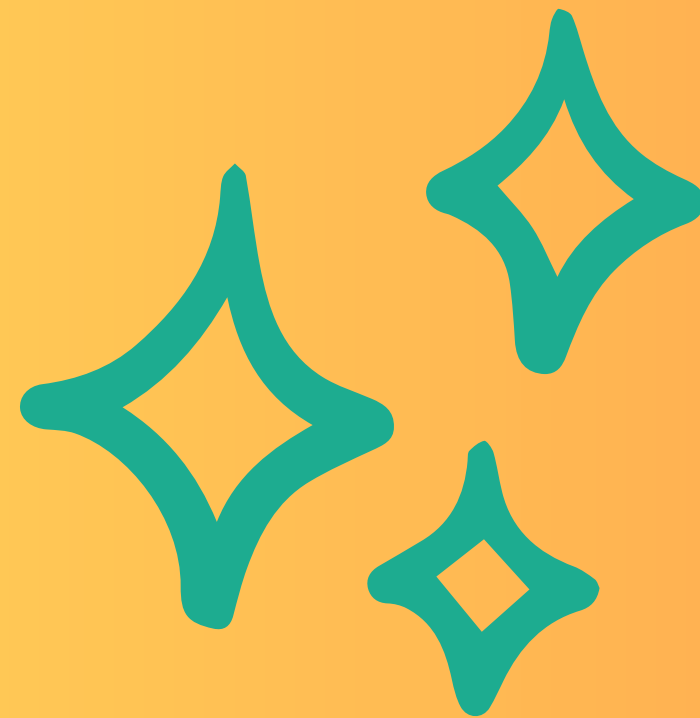

GIARDINO E SPAZI ALL'APERTO



SERRA E ORTI

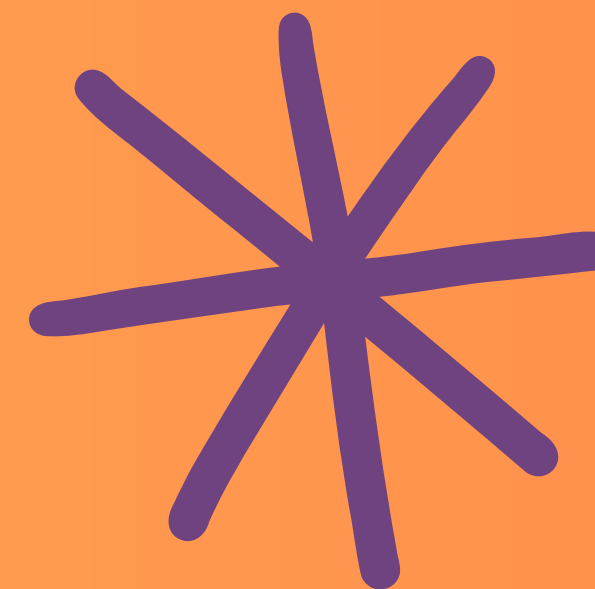
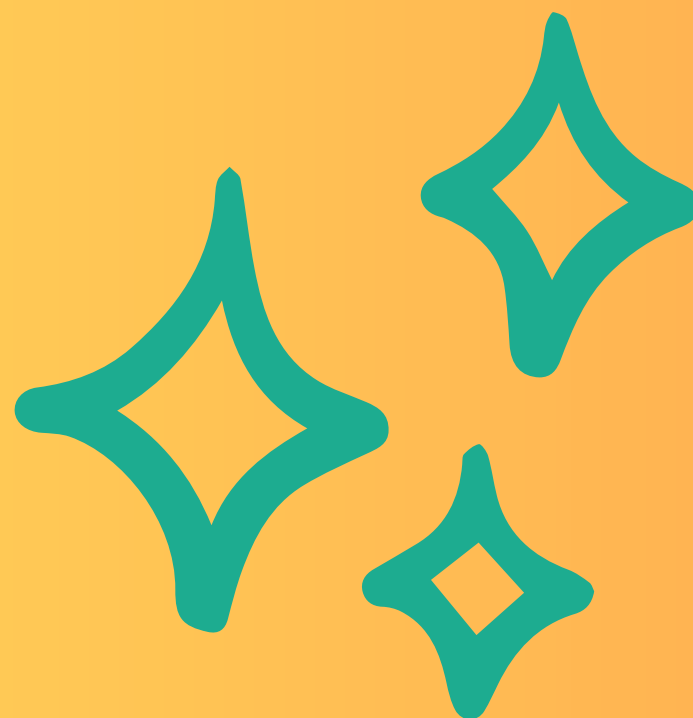

LABORATORIO POLIVALENTE KITSUNE

Il laboratorio Kitsune ha arredi e strumentazioni per poter svolgere attività didattiche e laboratoriali afferenti a varie discipline e a molteplici attività



Kitsune nella mitologia giapponese è la volpe, un essere propizio capace di continue trasformazioni

SCUOLA 4.0

Il Piano Scuola 4.0 (PNRR)
prevede la
trasformazione di classi e
di laboratori in ambienti
di apprendimento
innovativi





I NOSTRI PROGETTI PER LO SVILUPPO DELLE COMPETENZE DI TUTTE E DI TUTTI

GREEN SCHOOL

EDUCAZIONE ALL'AFFETTIVITÀ

PROGETTO LETTURA

EDUCAZIONE ALLA PARITÀ DI GENERE

POTENZIAMENTO DI INGLESE IN QUINTA

SPORT

ATTIVITÀ MUSICALI

CODING

EDUCAZIONE CIVICA



DOCENTI DI CLASSE

Docenti di classe che operano sulle aree disciplinari tenuto conto delle loro competenze, uno dei quali, se specializzato, insegna lingua inglese.

Insegnante di Religione cattolica (2 ore settimanali)

Insegnante di sostegno (in presenza di alunni con disabilità)

Educatore dove necessario

Lingua inglese: 2 ore in prima, seconda e terza / 3 ore in quarta e quinta

Attività alternativa alla RC con insegnante di classe o dell'interclasse



PARTECIPAZIONE E SCUOLA APERTA



PARTECIPAZIONE E COINVOLGIMENTO DEI GENITORI

Per collaborare alla gestione e all'organizzazione della vita scolastica
si costituiscono commissioni di lavoro formate da genitori e insegnanti



ORGANIZZAZIONE ORARIA

40 ORE SETTIMANALI CON MENSA

DAL LUNEDÌ AL VENERDÌ DALLE 8,45 ALLE 16,45

5 GIORNI A SETTIMANA DAL LUNEDÌ AL VENERDÌ



CLASSI PRIME

8,45 INGRESSO

ATTIVITÀ DIDATTICA

10,45 PAUSA MERENDA E RICREAZIONE

ATTIVITÀ DIDATTICA

12,45 REFEZIONE E RICREAZIONE

ATTIVITÀ DIDATTICA

16,45 USCITA

LE ENTRATE E LE USCITE SONO SCAGLIONATE
PER IL SERVIZIO NAVETTA



SERVIZIO NAVETTA GRATUITO



Dall'a.s. 2020/21 il Comune di Milano ha predisposto un servizio di navette

con **PARTENZA** al mattino e **RIENTRO** al pomeriggio in via Massaua

ARRIVO al mattino in Via Bartolomeo d'Alviano

È garantito l'accompagnamento a scuola da parte degli assistenti di viaggio

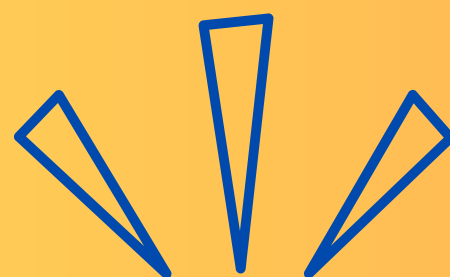

Servizio Pre-scuola e Giochi serali



Comune di
Milano

SERVIZIO PRESCUOLA:

Mattino dalle 7,30 alle 8,30

SERVIZIO GIOCHI SERALI:

Pomeriggio dalle 16,30 alle 18,00

(con possibilità di uscita anticipata alle ore 17,30)

PREVEDE:

- una **tassa annuale di iscrizione per nucleo familiare da versare tramite apposito bollettino fornito dalle sedi di Segreteria per il Diritto allo Studio;**
- **un contributo di frequenza mensile per ogni iscritto, determinato in base al reddito annuo del nucleo familiare**

L'iscrizione avviene esclusivamente con il servizio online del Comune di Milano

Chi intende avvalersi di agevolazioni tariffarie deve inserire, durante la prenotazione online: il valore dell'ultima attestazione ISEE, il numero di protocollo, la data di rilascio.

Servizio Mensa

Iscrizione online a Milano Ristorazione



Consegna in segreteria di richiesta di dieta sanitaria o etico religiosa



ATTIVITÀ OLTRE L'ORARIO SCOLASTICO



ALCUNI DEI CORSI ORGANIZZATI ALL'INTERNO DELLA SCUOLA

NELLA FASCIA ORARIA 16,45 – 18,45 DA ASSOCIAZIONI ESTERNE

PALLAVOLO

BASKET

ACROGYM

DANZA

CALCIO

TEATRO

CHITARRA

GINNASTICA RITMICA

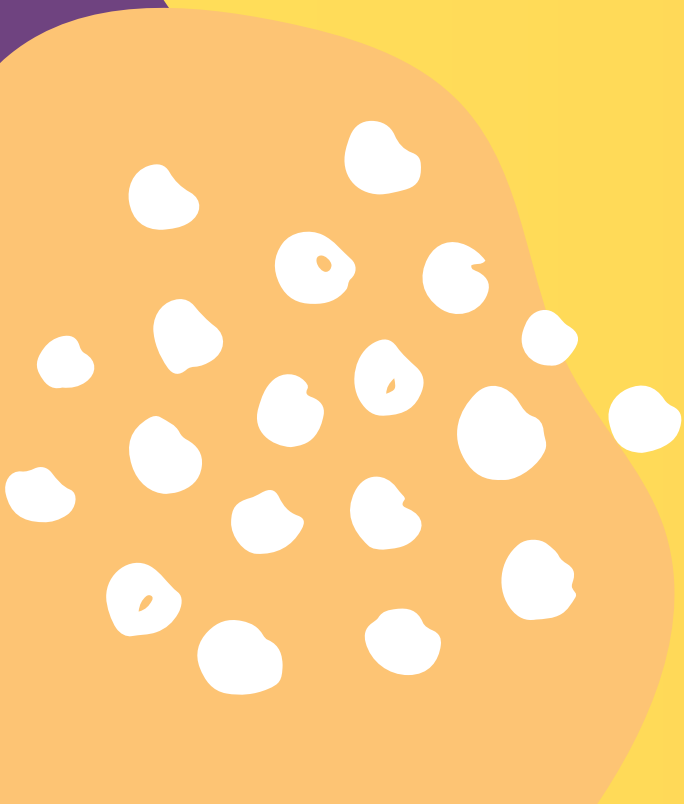

CAMPUS ESTIVO

attività sportive e ricreative

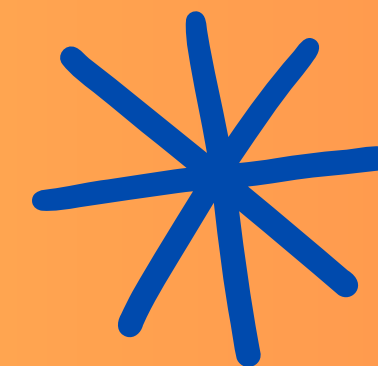
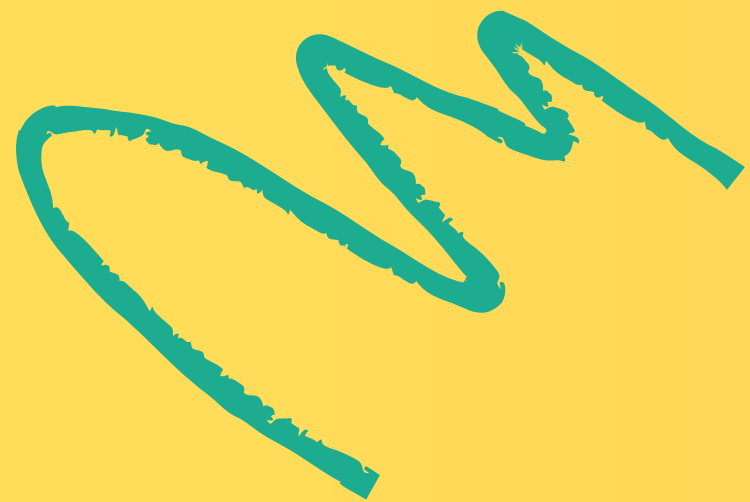

DA METÀ GIUGNO SINO ALLA TERZA SETTIMANA DI LUGLIO
PRIME DUE SETTIMANE DI SETTEMBRE



CRITERI DI ISCRIZIONE CLASSI PRIME

1. Alunni residenti nel rispettivo bacino di utenza
2. Alunni con fratelli o sorelle che frequentano il nostro Istituto Comprensivo (primaria o secondaria di primo grado)
3. Alunni provenienti dalle seguenti scuole dell'Infanzia in ordine di priorità:
PER LA PRIMARIA DI VIA MASSAUA
MASSAUA - CATERINA DA FORLÌ - DON ORIONE - TOLSTOJ
4. Figli di dipendenti che lavorano nell'Istituto Cardarelli -Massaua -Scrosati
5. Per i **RESIDENTI FUORI BACINO** saranno accolte le domande di iscrizione secondo il criterio di maggiore contiguità della residenza delle famiglie rispetto alla scuola
6. Alunni di cui almeno un genitore lavori che nell'area del bacino d'utenza
7. Saranno accolte le richieste di iscrizione degli alunni anticipatari che soddisfino i criteri indicati, sentite le indicazioni delle docenti della scuola dell'infanzia frequentate dai bambini





CRITERI FORMAZIONE CLASSI PRIME

- UNA EQUILIBRATA DISTRIBUZIONE DI:
 - alunni maschi e femmine
 - alunni stranieri
 - alunni con disabilità
 - alunni in svantaggio socio-culturale
 - alunni che non si avvalgono dell'insegnamento della IRC

SARÀ CURA DELLA COMMISSIONE INSERIRE NELLA STESSA SEZIONE
ALMENO 2 ALUNNI PROVENIENTI DALLA STESSA SCUOLA



MODALITÀ ISCRIZIONI

Le iscrizioni possono essere effettuate dalle ore 8,00 del **18 gennaio** fino alle ore 20,00 del **10 febbraio** del 2024.



Ci si potrà registrare sul portale dedicato
www.istruzione.it/iscrizionionline/

Si consiglia di consultare il sito dell'IC
<https://cardarelli-massaua.edu.it/>

Chi è in possesso di un'identità digitale (SPID) potrà accedere al servizio utilizzando le credenziali del proprio gestore e senza effettuare ulteriori registrazioni.



CODICE MECCANOGRAFICO DA INSERIRE NELLA DOMANDA: MIEE815017



Sul nostro sito
<https://cardarelli-massaua.edu.it>
troverete tutte le informazioni
sempre aggiornate

**VI ASPETTIAMO
A SETTEMBRE**



CODICE MECCANOGRAFICO DA INSERIRE NELLA DOMANDA: MIEE815017