



Istituto Comprensivo Statale
CARDARELLI-MASSAUA
Via Scrosati 4 | Via Massaua 5
20146 Milano

Open day Massaua

***29 novembre
2025***



OBIETTIVI STRATEGICI



BENESSERE



CURRICOLI



VALUTAZIONE



**METODOLOGIE
INNOVATIVE**



"PER ISTRUIRE UN BAMBINO SERVE UN INTERO VILLAGGIO."

– PROVERBIO AFRICANO

Il nostro intento è quello di costruire una scuola in cui tutti cresciamo insieme: bambini, insegnanti, genitori e l'intera comunità scolastica. Un luogo dove il confronto è sempre proficuo e costruttivo e dove ogni giorno si lavora con impegno, senza mai dare nulla per scontato.



INSEGNANTE CENTRATO SULLA PERSONA

**VALORIZZARE IL BENESSERE
E L'AUTONOMIA
DELLO STUDENTE**

**ASCOLTARE E RISPONDERE ALLE
ESIGENZE EMOTIVE, COGNITIVE E
SOCIALI DEGLI ALUNNI**

**PROMUOVERE UN AMBIENTE DI
APPRENDIMENTO
BASATO SULLA FIDUCIA**



IN CHE MODO?

INCLUSIONE

**Crescere insieme, valorizzando
ogni unicità.**

**Valorizza le differenze: Ogni
bambino è unico e la diversità
diventa una risorsa per l'intero
gruppo classe.**

**Sviluppa l'empatia: Imparare
insieme aiuta i bambini a
comprendere e rispettare i
bisogni degli altri.**

**Nessuno resta indietro:
Attraverso strategie cooperative,
costruiamo un ambiente dove
ognuno può esprimere il proprio
potenziale.**





ORGANIZZAZIONE GIORNATA A SCUOLA

 **8.30 INGRESSO**

 **10.30 INTERVALLO**

 **12.30 MENSA E RICREAZIONE**

 **14.30 RIPRESA DELLE ATTIVITA'**

 **16.30 USCITA**



SERVIZIO PRE-SCUOLA E GIOCHI SERALI



Servizio Pre-scuola e Giochi serali



Comune di
Milano

SERVIZIO PRESCUOLA:

Mattino dalle 7,30 alle 8,30

SERVIZIO GIOCHI SERALI:

Pomeriggio dalle 16,30 alle 18,00

(con possibilità di uscita anticipata alle ore 17,30)

PREVEDE:

- una **tassa annuale di iscrizione per nucleo familiare da versare tramite apposito bollettino fornito dalle sedi di Segreteria per il Diritto allo Studio.**
- un **contributo di frequenza mensile per ogni iscritto, determinato in base al reddito annuo del nucleo familiare**

L'iscrizione avviene esclusivamente con il servizio online del Comune di Milano

Chi intende avvalersi di agevolazioni tariffarie deve inserire, durante la prenotazione online: il valore dell'ultima attestazione ISEE, il numero di protocollo, la data di rilascio.

Servizio Mensa

Iscrizione online a Milano Ristorazione



ATTIVITA' EXTRA-SCOLASTICHE

Buona parte dei corsi sono organizzati all'interno della nostra scuola nella fascia oraria 16.30 – 18.30 da associazioni esterne



PALLAVOLO



CALCIO



BASKET



ACROGYM E DANZA



TEATRO



CHITARRA

GLI SPAZI DELLA NOSTRA SCUOLA



Spazi come co-protagonisti del processo formativo



**LE NOSTRE
AULE**

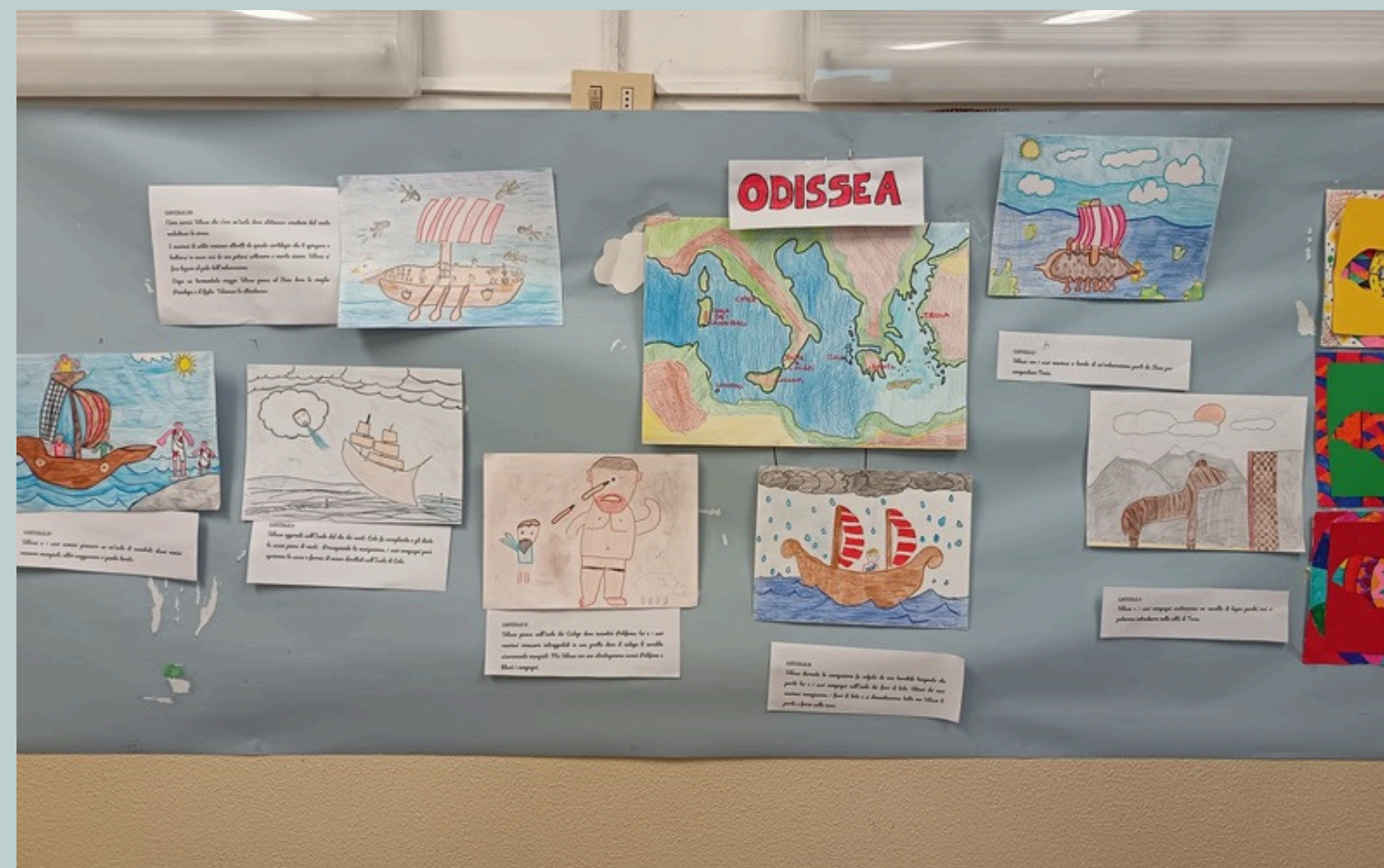

Pareti della classe che diventano
esse stesse materiali didattici
per rendere visibile il processo di
apprendimento e aiutare gli alunni a
memorizzare conoscenze



AMBIENTI DI APPRENDIMENTO INNOVATIVI E ACCOGLIENTI



LABORATORIO POLIVALENTE IDEALE PER LO SVOLGIMENTO DI ATTIVITÀ DIDATTICHE E LABORATORIALI



LABORATORIO DI INFORMATICA



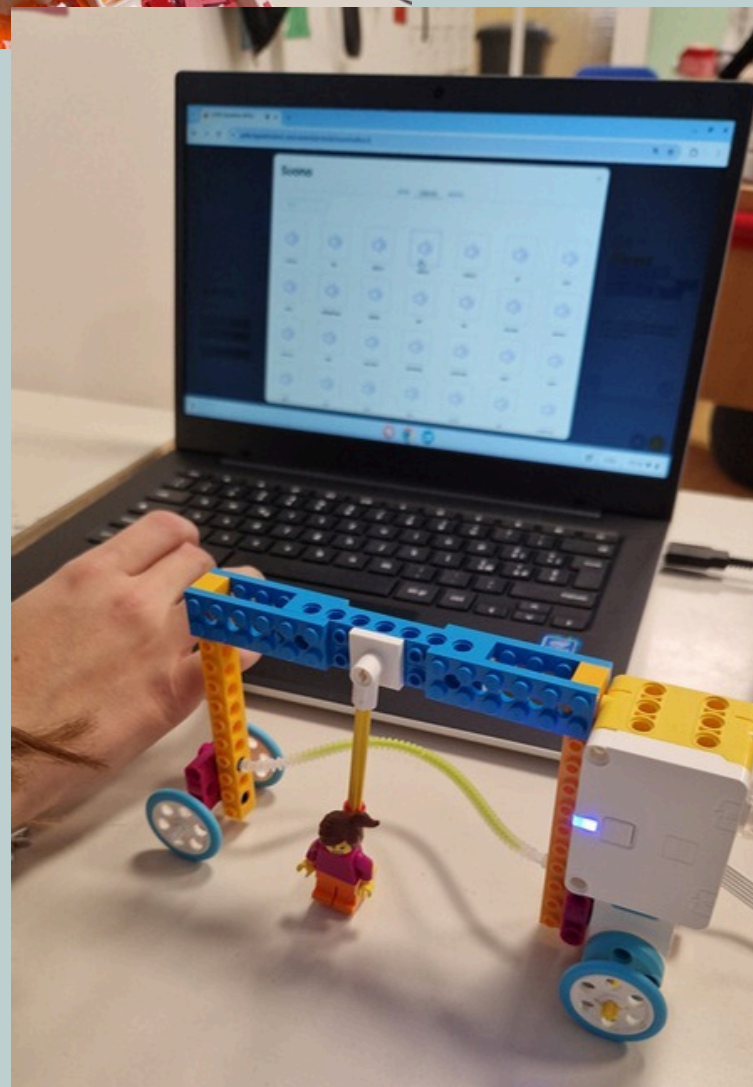

KIT LEGO FUNFLOOR



LABORATORIO DI ROBOTICA



LABORATORIO DI SCIENZE



BIBLIOTECA



PALESTRA



CAMPO SPORTIVO

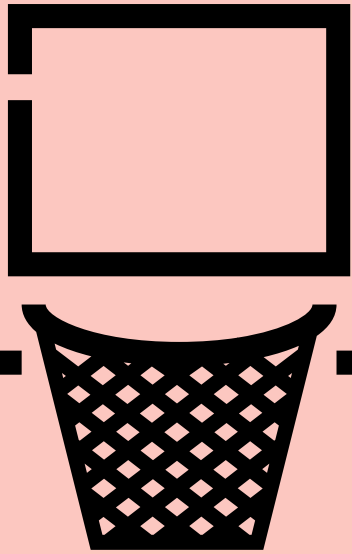



IL POLMONE DELLA SCUOLA E DEL QUARTIERE

Uno spazio laboratoriale all'aperto



DOCENTI ASSEGNATI ALLE CLASSI

**● DOCENTI DI CLASSE
CHE OPERANO SULLE AREE
DISCIPLINARI
TENUTO CONTO DELLE LORO
COMPETENZE, UNO DEI QUALI,
SPECIALIZZATO,
INSEGNA LINGUA INGLESE (2 ORE
IN PRIMA, SECONDA E TERZA
E 3 ORE IN QUARTE E QUINTA)**

**● DOCENTE SPECIALISTA
DI MOTORIA
IN QUARTA E QUINTA
INSEGNANTE DI
RELIGIONE CATTOLICA
(2 ORE SETTIMANALI)
ATTIVITÀ ALTERNATIVA
ASSEGNATA
ALL'INSEGNANTE DI
CLASSE O INTERCLASSE**

**● EDUCATORE
DOVE NECESSARIO**

**● INSEGNANTE DI SOSTEGNO
IN PRESENZA DI ALUNNO
CON DISABILITÀ**



I NOSTRI PROGETTI



CONTAMINAZIONE PIZZIGONI
GREEN SCHOOL
PROGETTO LETTURA
EDUCAZIONE ALLA PARITÀ DI GENERE
SPORT
POTENZIAMENTO DI INGLESE
PROGETTO CORO
CODING E ROBOTICA
EDUCAZIONE CIVICA

PARTECIPAZIONE E SCUOLA APERTA

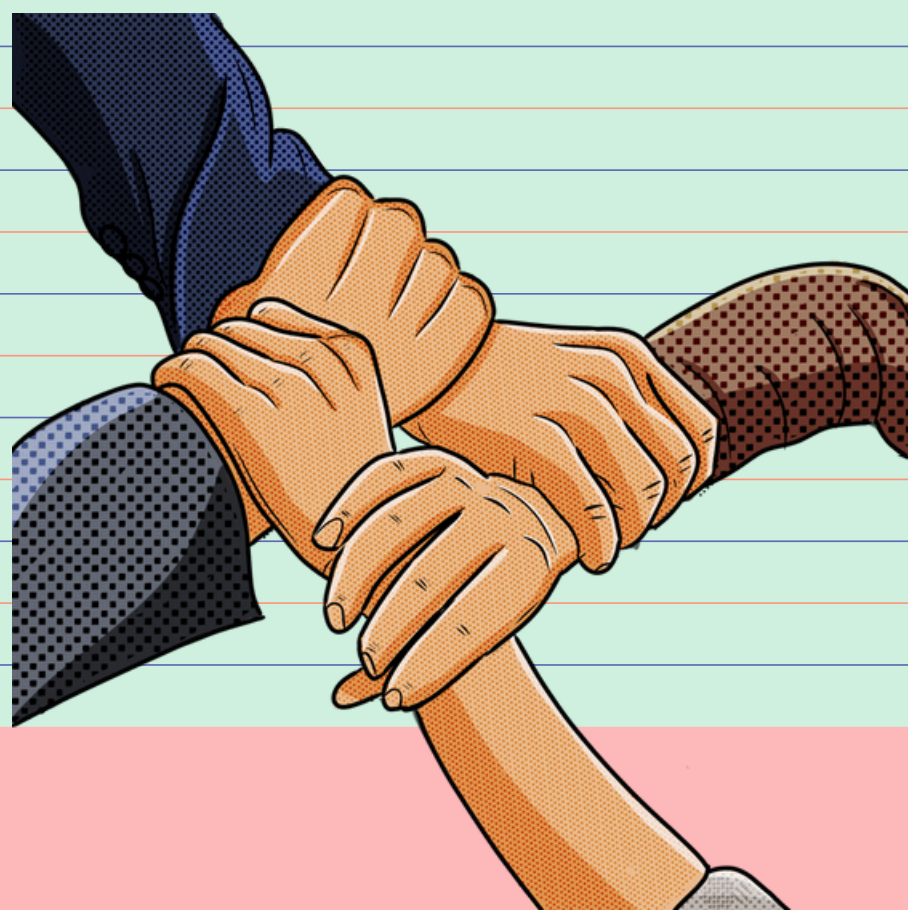

COLLOQUI INDIVIDUALI
ASSEMBLEE DI CLASSE
CONSIGLI DI INTERCLASSE
INCONTRI TEMATICI
CONSIGLIO DI ISTITUTO
COMMISSIONI

Per collaborare alla gestione e all'organizzazione della vita scolastica
si costituiscono commissioni di lavoro formate da genitori e insegnanti



INFO UTILI PER LE ISCRIZIONI:

CRITERI



**ALUNNI RESIDENTI NEL RISPETTIVO
BACINO DI UTENZA,
ALUNNI CON FRATELLI O
SORELLE
CHE FREQUENTANO IL
NOSTRO ISTITUTO
COMPENSIVO
(PRIMARIA O SECONDARIA
DI PRIMO GRADO),
ALUNNI PROVENIENTI DALLE SEGUENTI
SCUOLE DELL'INFANZIA
IN ORDINE DI PRIORITÀ:
MASSAUA- CATERINA DA FORLÌ -
DON ORIONE - TOLSTOJ**

**PER I RESIDENTI FUORI BACINO
SARANNO ACCOLTE LE
DOMANDE DI ISCRIZIONE SECONDO
IL CRITERIO DI MAGGIORE CONTIGUITÀ
DELLA
RESIDENZA DELLE FAMIGLIE
RISPETTO ALLA SCUOLA
6. ALUNNI DI CUI ALMENO
UN GENITORE LAVORI CHE
NELL'AREA DEL BACINO D'UTENZA**

**SARANNO ACCOLTE LE RICHIESTE
DI ISCRIZIONE DEGLI
ALUNNI ANTICIPATARI CHE SODDISFINO
I CRITERI INDICATI,
SENTITE LE INDICAZIONI
DELLE DOCENTI DELLA SCUOLA
DELL'INFANZIA FREQUENTATE
DAI BAMBINI**



CRITERI FORMAZIONE CLASSI PRIME



UNA EQUILIBRATA DISTRIBUZIONE DI:

- ALUNNI MASCHI E FEMMINE**

- ALUNNI STRANIERI**

- ALUNNI CON DISABILITÀ**

- ALUNNI IN SVANTAGGIO SOCIO-
CULTURALE**

- ALUNNI CHE NON SI AVVALGONO
DELL'INSEGNAMENTO DELLA IRC**

- *ATTENZIONE AI DESIDERATA DELLE
FAMIGLIE (RIGUARDO ALUNNI E SE C'È
CORRISPONDENZA)**

MODALITA' DI ISCRIZIONE



CI SI POTRÀ REGISTRARE SUL PORTALE DEDICATO
WWW.ISTRUZIONE.IT/ISCRIZIONIONLINE

SI CONSIGLIA DI

CONSULTARE IL SITO DELL'IC

[HTTPS://CARDARELLI-MASSAUA.EDU.IT/](https://cardarelli-massaua.edu.it/)

CHI È IN POSSESSO DI UN'IDENTITÀ

DIGITALE (SPID) POTRÀ ACCEDERE AL SERVIZIO
UTILIZZANDO LE CREDENZIALI DEL PROPRIO GESTORE
SENZA EFFETTUARE ULTERIORI REGISTRAZIONI

**CODICE MECCANOGRAFICO DA INSERIRE
NELLA DOMANDA: MIEE815017**

**CI SONO
DOMANDE?**

**GRAZIE
A TUTTI,
CI VEDIAMO A
SETTEMBRE!**

