

**Ciao a tutti, sono
Alessandra Orcese,
docente-ponte del
Progetto SCooP
Scuola Cardarelli**



Ma che cosa fa, esattamente, un docente-ponte?

Svolge un'azione capillare e trasversale
a tutte le aree strategiche dell'Istituto
per promuovere e contribuire a creare

- una scuola aperta sul territorio circostante
- una vera Comunità Educante di quartiere

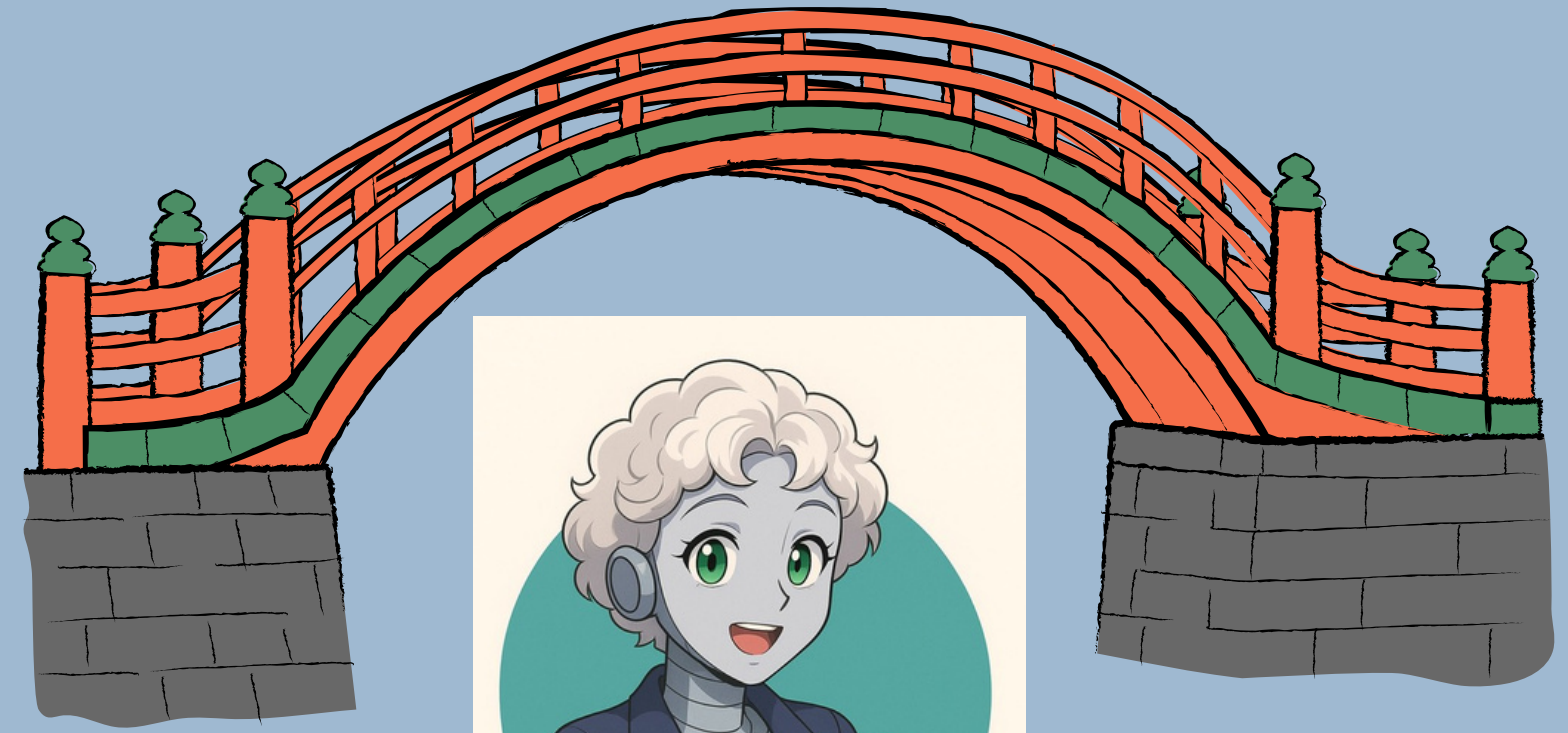

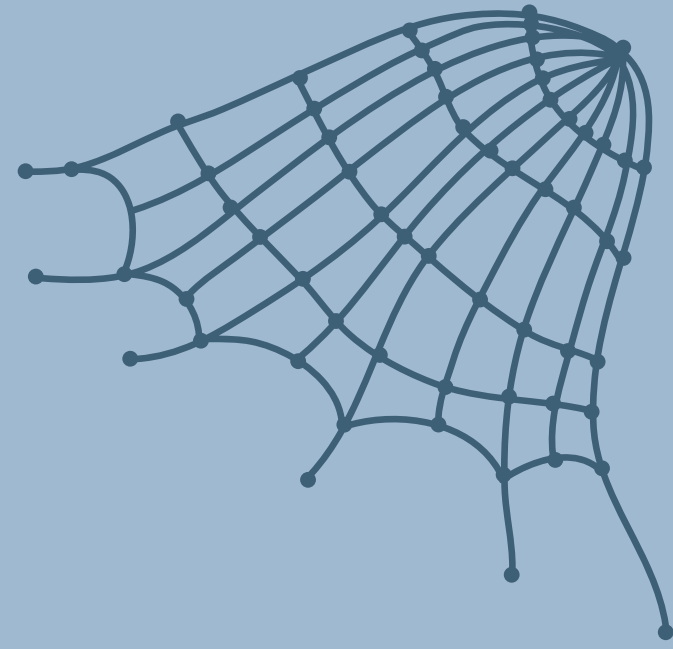

fa rete

Intesse, coordina, cura e mantiene vive relazioni con tutti i soggetti del territorio che offrono servizi utili per i minori e per le loro famiglie:

- spazi compiti, CAG, oratori
- altre scuole e licei di zona
- biblioteche e librerie di quartiere
- consultori familiari , medici e psicologici
- centri di mediazione linguistica e culturale
- servizi sociali

Enti del Terzo
Settore

Istituzioni

Servizi
pubblici
e privati



interagisce
quotidianamente con...

partecipa



- ai tavoli di lavoro contro la povertà educativa e la dispersione scolastica del Municipio 6 insieme a ETS, settore Istruzione e Educazione del Comune di Milano, Associazioni di quartiere, assistenti sociali
- ai gruppi di Azione Cooperativa del Progetto SCooP
- alle assemblee territoriali della Rete QuBi

si confronta



- con i referenti di Istituto delle aree benessere, psicologia scolastica e prevenzione al bullismo
- con lo Sportello di Ascolto
- con tutti i colleghi e le colleghe della scuola

per intercettare fragilità sociali, psicologiche ed economiche degli alunni e delle loro famiglie



conosce

tutti i servizi presenti sul territorio che offrono opportunità utili per i minori e le famiglie e si confronta con i loro referenti interni, per aiutare la scuola a dipanare le situazioni più difficili e a creare percorsi concreti di supporto alle fragilità sociali, culturali, economiche e psicologiche dei propri studenti





LA RETE, LUOGO PER LUOGO

1. piazza Bande Nere, 3
ATS Bande Nere
Ufficio Scelta e Revoca / Centro Vaccinale
2. piazza Frattini, 1
Parrocchia Immacolata Concezione
Centro di Ascolto
3. piazza San Giovanni Battista alla Creta, 11
Parrocchia San Giovanni Battista alla Creta
Centro di Ascolto
Gruppo Scout Agesci Milano 31
Polisportiva Assisi
4. piazza Tirana (palazzina Stazione S.Cristoforo)
We World
Spazio Donna
5. via Arzaga, 23
Parrocchia SS. Patroni di Italia
Centro di Ascolto
6. via della Capinera, 5
Azione Solidale
CAG CDE Creta
Officina della Produzione
7. via G.Bellini, 6
Comunità del Giambellino
CAG CD Giambellino - Per Mano
Scuola di Italiano
Punto Luce Giambellino - Save The Children
Comunità Nuova
Segretariato Sociale - Sportello Legale Nefida
8. via Giambellino, 115
CGIL Camera del Lavoro Giambellino
Sunia
ANPI Giambellino Lorenteggio - Sezione "Minelli"
9. via Giambellino, 127
Parrocchia Santo Curato D'Ars
Centro di Ascolto
Spazio Aperto Servizi
10. via Giambellino, 60
Sicet Giambellino
11. via Gonin, 28
Comune di Milano
Unità Milano Welfare Territoriale
12. via Gonin, 52
Fondazione Ernesto Pellegrini
Ristorante Ruben
13. via Gorki, 2
Movimento apostolico ciechi
14. via Inganni, 4
A braccia aperte
15. via Inganni, 54
Le radici e le Ali
16. via Legioni Romane, 54
Municipio 6 - Comune di Milano
Unità Milano Welfare Territoriale
Servizio ResidenzaMI
Anagrafe
17. via Lorenteggio, 177
Dynamoscopio c/o Mercato Lorenteggio
Spazio Culturale e Ludoteca
18. via Lorenteggio, 80
Community Center Diaconia Valdese
Segretariato sociale - Orientamento legale
Orientamento lavoro
19. via Luigi Mengoni, 3
Associazione Bir ODV
20. via Murialdo, 9
Parrocchia San Leonardo Murialdo
Centro di Ascolto
Azione Solidale
CAG CDE Paspardù
Sporting Murialdo
Gruppo Scout Agesci Milano 10
21. via Narcisi, 2
22. via Odazio
Emergency
Ambulatorio Mobile
23. via Odazio, 7
Lab. di Quartiere Giambellino Lorenteggio
Gruppo Scout CNGEI Milano 2
Comune di Milano
Custodi sociali
24. via Piero Strozzi, 6A
Fondazione G.B. Guzzetti
Consulterio Familiare
25. via Remo La Valle, 7
ASST Santi Paolo e Carlo
Uonpla
Consulterio familiare integrato
26. via Soderini, 24
Città metropolitana di Milano
Afol - Centro per l'impiego
27. via Tito Vignoli, 35
Parrocchia San Vito al Giambellino
Centro di Ascolto
Gruppi di Volontariato Vincenziano
CAG IRDA
28. viale Caterina da Forlì, 19
Parrocchia San Benedetto Don Orione
Centro di Ascolto
29. via Odazio, 4
Ambulatorio Socio Sanitario Territoriale
30. via degli Anemoni, 6
Istituto Pedagogico della Resistenza (IPR)
31. via Raimondo Montecuccoli, 33
ASD Judo Club Dojo Jigoro Kano
32. via Tortona, 37
Fondazione L'Aliante
Centro diurno
Comunità terapeutica

indirizza e orienta



supportato dal tutor assegnato alla scuola dal Progetto SCoop, suggerisce ai colleghi, agli studenti, alle famiglie il servizio territoriale più idoneo a cui rivolgersi di volta in volta per rispondere al meglio e più rapidamente a un bisogno specifico della persona



si confronta

con tutti gli altri referenti del Progetto SCooP
interni alla scuola



- GAC Passaggi e Scelte
- GAC Intercultura
- GAC Fragilità
- GAC A Scuola nell'altra Scuola

rete educativa integrata



... e si confronta anche con i docenti-ponte delle altre scuole di quartiere che aderiscono al Patto Educativo di Comunità che, lo ricordiamo qui, ha contribuito a creare ed è parte integrante del nostro PTOF: lo trovate pubblicato sul sito della scuola!



ATTESTATO DI PARTECIPAZIONE

Il Comune di Milano attesta che

Alessandra Orcese

ha partecipato al convegno:

PASSIAMO AI PATTI!

24.10.2024

Università Bicocca, p.zza dell'Ateneo Nuovo 1 (Edificio U16,
Aula 06)

16:30 - 18:30

Dott. Francesco Iaquina
Direttore Area Organizzazione
e Sviluppo Professionale
Direzione Organizzazione e
Risorse Umane.
Comune di Milano



**Dott.ssa Monica Cracchi
Bianchi** Direttore Area Servizi
all'Infanzia Direzione
Educazione Comune di Milano

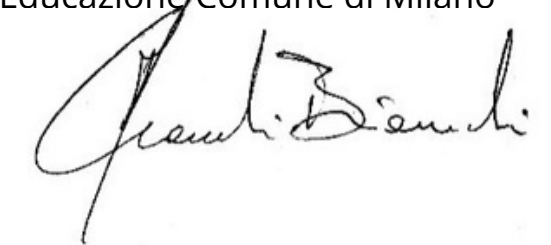

Dott.ssa Elisabetta Dodi
Coordinamento Pedagogico Territoriale di Milano

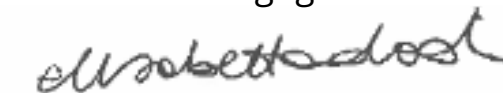

Milano città educativa



un valore per
la scuola

una risorsa
preziosa



la soluzione
a molti
problemi

crede fermamente
che fare rete
con il territorio sia

and, last but not least...

attingendo alle risorse del territorio e alla rete di relazioni costruita negli anni promuove e coordina attività extrascolastiche, laboratori, percorsi interdisciplinari in continuità con l'offerta curricolare, finalizzati alla piena inclusione e al benessere di tutti, che valorizzino una didattica innovativa di cui gli studenti siano davvero parte attiva e i primi e veri protagonisti:



- laboratorio con l'autore classi quinte primaria;
- spazio compiti con studenti dei licei classi prime;
- progetto Dante graphic novel classi seconde;
- percorsi Filobook per studenti e docenti;
- Giornalino Scuola Cardarelli;
- Laboratorio di traduzione comparata classi terze

**perché, se è vero che
la scuola da sola
non ce la fa...**



... è altrettanto vero che
TUTTI INSIEME
POSSIAMO FARCELA!



grazie !

